

Datos generales de la obra

Nombre de la Industria	La Florida S.A
Localidad	San Esteban
Caudal solicitado [m ³ /h]	180
Presión máxima de diseño [bar]	4
Presión mínima de diseño [bar]	0.5

Obras a ejecutar

Tipo	ABASTECIMIENTO	ABASTECIMIENTO	-	-
Longitud [m]	30	590	-	-
Diámetro ["]	PE Ø90 mm	PE Ø63 mm	-	-
Referencia Gráfica (ET03)			-	-
Servicios a instalar	Ø 50mm	Cantidad 1	-	-

Trámites especiales

Jurisdicción	Tipo	Ubicación
DPV	Tendido paralelo	Camino provincial T177-09
DPV	Cruce y tendido paralelo	Camino provincial T177-04
DNV	No aplica	-
APRHI	Cruce	Río Dolores
FFCC	Cruce	-

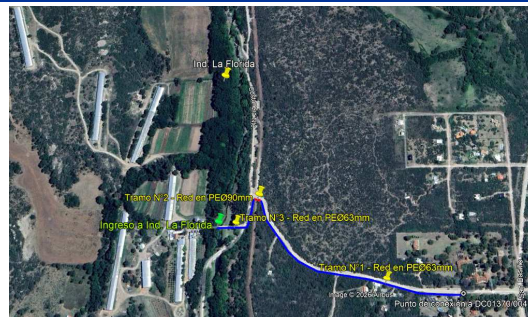
Ubicación de la Obra - Imagen KMZ

- En adjuntos se encuentran el archivo .kmz (con los colores conforme a la ET03).

Notas importantes a informar al solicitante

- Todas las obras deberán ejecutarse en conformidad con la normativa vigente.
- N° de proyecto asignado: **DC01370/005**
- Nombre de la Obra: **Provisión de GN a La Florida S.A - San Esteban**
- Las longitudes finales de las obras a ejecutar, quedarán definidas en el proyecto constructivo, para lo que deberá presentar las planchetas catastrales o plano de mensura de los lotes por donde se desarrolla la red proyectada.
- En caso de que la traza proyectada se desarrolle por espacio privado, se deberá confeccionar la correspondiente Autorización de Paso o Servidumbre Administrativa.
- Deberá presentar el detalle de ingeniería del cruce de cañería proyectada por Río Dolores y gestionar los permisos correspondientes en la APRHI Córdoba.
- Esta propuesta se conecta a: **PC vigente DC01370/004**

La presente disponibilidad se encuentra supeditada a la ejecución y habilitación del proyecto DC01370/004.