Informe Técnico de Simulaciones

Fecha: 30/10/2026
Draco: 5661/2026
Lyra: 38614
Vigencia: 12 meses

Datos generales de la obra

◦ Nombre del establecimiento	Carlos Viglione
◦ Localidad	Alta Gracia
◦ Caudal solicitado [m³/h]	60
◦ Presión máxima de diseño [bar]	1.5
◦ Presión mínima de diseño [bar]	0.5

Obras a ejecutar

◦ Tipo	ABASTECIMIENTO	ABASTECIMIENTO	ABASTECIMIENTO	-
◦ Longitud [m]	28	508	280	-
◦ Diámetro	PE Ø90 mm	PE Ø63 mm	PE Ø50 mm	-
◦ Referencia Gráfica (ET03)				-

◦ Servicios a instalar	Diámetro	Cantidad
	PE Ø32 mm	1

Trámites especiales

Jurisdicción	Tipo	Ubicación
◦ DPV	No aplica	-
◦ M. Bio	No aplica	-
◦ DNV	No aplica	-
◦ APRHI	No aplica	-
◦ FFCC	No aplica	-

Ubicación de la Obra - Imagen KMZ

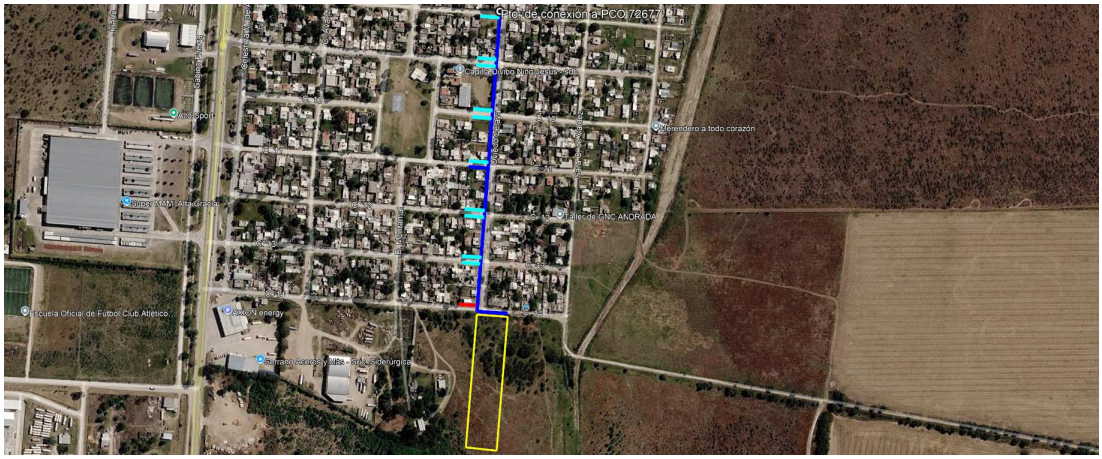

◦ En adjuntos se encuentran el archivo .kmz (con los colores conforme a la ET03.02).

Notas importantes a informar al solicitante

◦ Todas las obras deberán ejecutarse en conformidad con la normativa vigente.

◦ N° de proyecto asignado:	**DC 03803/001**
◦ Nombre de la Obra:	Provisión de GN a Industria Carlos Viglione - Alta Gracia

◦ Las longitudes finales de las obras a ejecutar, quedarán definidas en el proyecto constructivo, para lo que deberá presentar las planchetas catastrales o plano de mensura de los lotes por donde se desarrolla la red proyectada.

◦ Previo a la presentación del proyecto constructivo, deberá verificarse la ubicación de la cañería existente, verificando así los puntos de conexión. En caso de ser necesario, deberán realizarse los sondeos correspondientes.

◦ La longitud de la obra es aproximada e incluye cubrimientos de lotes esquina.

◦ En caso de que la traza proyectada se desarrolle por zonas o calles de carácter privado, se deberá confeccionar la correspondiente Servidumbre Administrativa o Autorización de Paso.

◦ Esta propuesta se conecta a:	PCO	72677	