ECOGAS

Informe Técnico de Simulaciones

Fecha: 6/5/2026
Draco: 2184/26
Lyra: 37588

Datos generales de la obra

◦ Nombre de la Industria	Vanoli y Cía S.A
◦ Localidad	Córdoba
◦ Caudal solicitado [m³/h]	55
◦ Condición de suministro	firme
◦ Presión máxima de diseño [bar]	1.5
◦ Presión mínima de diseño [bar]	0.5

Obras a ejecutar

◦ Tipo	ABASTECIMIENTO			
◦ Longitud [m]	3990			
◦ Diámetro ["]	PE Ø125 mm			
◦ Referencia Gráfica (ET03)				
◦ Servicios a instalar	Ø	Cantidad		
	32mm	1		

Trámites especiales

Jurisdicción	Tipo	Ubicación
◦ DPV	Cruce y tendido paralelo	Ruta provincial A174
◦ DNV		
◦ APRHI	Cruce	Canal de riego
◦ FFCC		

Ubicación de la Obra - Imagen KMZ

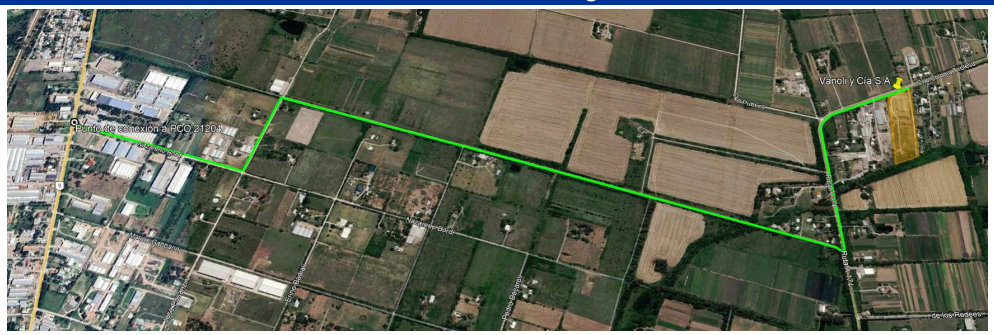

◦ En adjuntos se encuentran el archivo .kmz (con los colores conforme a la ET03).

Notas importantes a informar al solicitante

◦ Todas las obras deberán ejecutarse en conformidad con la normativa vigente.

◦ Una vez elegida la alternativa de suministro (media presión o alta presión), se asignará el número de proyecto correspondiente.

◦ Nombre de la Obra: **Provisión de GN a Industria Vanoli y Cía S.A - Córdoba**

◦ Las longitudes de las obras son aproximadas y NO incluyen el cómputo del cubrimientos de lotes esquina.

◦ En caso de que la traza proyectada se desarrolle por espacio privado, se deberá confeccionar la correspondiente Autorización de Paso o Servidumbre Administrativa.

◦ Deberá presentar el detalle de ingeniería del cruce de la cañería proyectada con el canal de riego y gestionar los permisos correspondientes en

◦ Esta propuesta se conecta a: PCO 21204